

あの日あの時！ 23年4月更新！ 写真撮影日 順不同！

2016年！スイスのローザンヌで！レマン湖に行く道で！バンデット！



徳島の地元で、眉山山頂！ 麓から山頂へ！ 体力と健康！



いつもの休憩と！ルート選択のSA！高速道！



降雨、中津川IC～国道19号、4度～岐阜、長野県境3度！～塩尻2度、松本～白馬！  
気温が朝から昼へ、上がらずに下がっていく。路肩、畑に雪か？？ 現着まで！  
職場での取り組み！



昔、巣箱を買って！家の柿の木？なしの木にかけてみる。

雨のニューヨーク！ 観光バスに乗る！



雨のアスファルト舗装！



ニューヨークと東京！ 羽田～JFK ドル箱路線！ 航空会社！  
成田開港、関空開港、セントレア開港！ 那覇、福岡、千歳、国際便  
成田国際空港の国際便！ **フライト行進、名物の時間！** 帰って、来るのか！



浅草、スカイツリー！ 東京タワー！ お台場！  
羽田空港から浜松町！  
浅草、羽田国際空港から、徳島阿波踊り空港へ！



スクランブル交差点、ヒュウマンスクランブル！  
歳月と年月！修学旅行、皇居、東京タワー、??バス、秋葉原、IYH（20代）

部屋の掃除で、出てきた写真と、タンス預金と！ 1トン土嚢3個分！ 布団、衣類、これから！ 業者委託か?? 搬出処分！ ミカン畑とモデルさん！

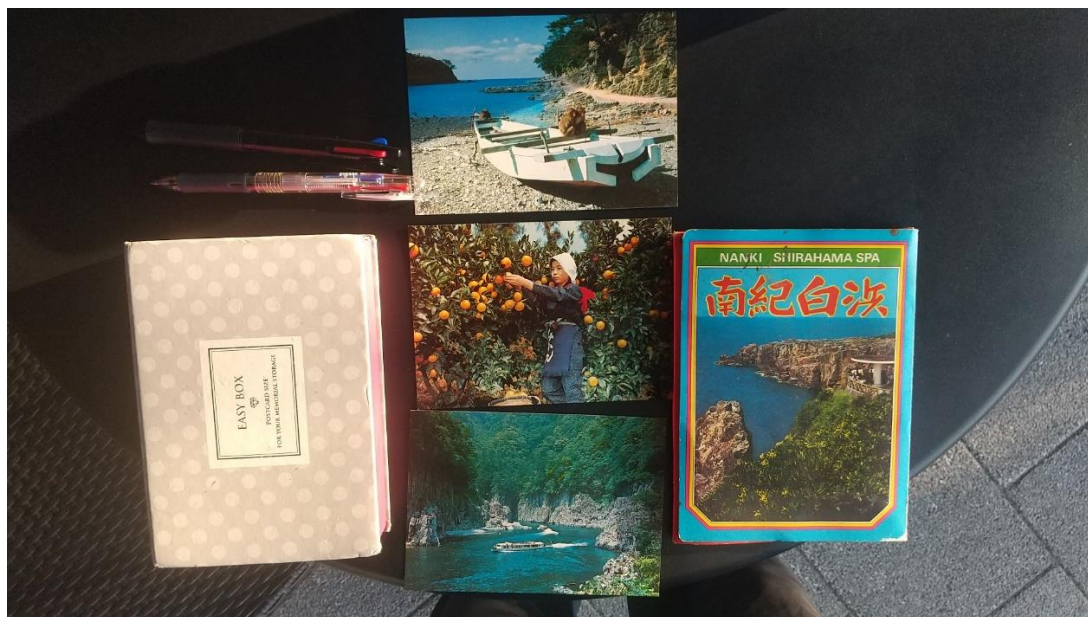

ちなみに、失礼ながら、母ちゃんの方が上手！ わしも負けへん！ 中学校の時に！ 役場の職員さんかも！

ある職場で、散々世話になった。岐阜県スキー場！ これくらいのリフト券にしとけ！



まるまる悩んで、12月に予約！ 暖冬やの～！ お客でも、仕事を教えてくれた人たち！ **雪がありませんが、どうします。** せっかくの休みなので、行きます。

明石大橋が、東海北陸道が開通！ 便利になったのお～！ 長良川本流で、溪流釣りができれば腕前！ なるほど！ **一本道の高速！ 国道！ IC べた混み！** 一つ手前、下車、野郎同士でもトイレ休憩！ **JF5 FDV から各局！ どうする？ う～ん！ 国道も、べた混み！** 帰りは、昼間で成人式の振袖ぞ！

どんどん、気温が下がっていく！いつもの道だ！道の駅でどうにかなる？？ JAF

**国道19号 案内図**

**国道19号道路状況ライブカメラ**

市町村名	距離標 (キロポスト)
南木曾町	97.0kp~108.5kp
大桑村	108.5kp~120.7kp
上松町	120.7kp~132.4kp
木曾町	132.4kp~147.7kp
木祖村	147.7kp~153.9kp
塩尻市 (高出交差点まで)	153.9kp~181.0kp

距離標...国道19号起点(熱田神宮)からの距離を標示。  
ライブカメラの下部にも記載されています。

ノーマルタイヤです。

勇気あるの徳島のお〜！ 駐車場から車がでん！ 仕事あるのみ！

ようこそ！スタバ！駐車場も道路も！凍結！除雪でも、ブラックバーン！



日本の旧家屋のお～！ 徳島、限界集落、空き家の嵐！ うちも後、10年！ドウスル？？さら地にして！ 固定資産税が上がるかも？？ 妹と親戚に売ったる。お母ちゃんは、悩んでもしょうがない。 シャッター街より、徳島の大問題！ ひなの里勝浦！ 近所もかわれへんわ！

日本人は、ほれか？家族で？うん！ 時代やの～！ お互い様じゃ！ 徳島の地元じゃ！



白馬発～新宿歌舞伎町行き！男3人で何の相談な！ わしのまわりは、ギブアップした。BGM は90分！ゆ～ちゅぶの彼と彼女！ 姪にハガキした。 行き交う人々も！旅人なり！ ビール2本もいったわ！ 哀愁のIセンター！ ガゼボー！ I LOVE ショパン！から～！さらばシベリア鉄道、彼女と彼バージョン！ダブル！粉雪（職場の若いやつが、

なぜか、泳げタイ焼き君！子門真人！さようなら銀河鉄道999 メアリーマクレガー！  
 歌詞と英語の勉強！ シンプルイングリッシュ！美しいさよなら！

**CHECK!**  
**THE AVALANCHE**  
**BULLETIN**

*Before You Go to the Backcountry*

雪崩情報を確認しましたか？

nodare.jp

日本雪崩ネットワークでは、バックカントリーで行動する人みずからが雪崩の危険をマネジメントできるように国際標準の雪崩情報と教育の機会を提供しています。雪崩情報は、専門訓練を受けた経験ある雪崩フォーキャスト者によって書かれており、雪崩の危険度や傾向をお知らせすることで、バックカントリーでの活動をサポートすることにあります。

The JPN AVALANCHE NETWORK provides avalanche bulletins and educational opportunities in international standardized formats to empower individuals to better manage their own risk in avalanche terrain. This avalanche bulletin is written by professionally trained and experienced avalanche forecasters. It is designed to communicate the severity of the avalanche danger and to remind and assist people traveling in the backcountry.

奥羽山塊  
 ニセコ  
 羊蹄山  
 余市岳  
 尻別岳  
 白馬  
 妙高  
 かづら  
 谷川岳  
 武尊山  
 立山

LOST ARROW, INC.  
 MAMMUT  
 mont-bell  
 THE NORTH FACE

職場の現場事務所で！ 決められたところで！だけで！やれ！ う～ん！



こんだけあるの??

country

発表山城  
Mountan areas to be covered

ニセコ  
Niseko

羊蹄山  
Yotei-zan

余市岳  
Yoichi-dake

尻別岳  
Shiribeshi-dake

白馬  
Hakuba

妙高  
Myoko

かぐら  
Kagura

谷川岳  
Tanigawa-dake

武尊山  
Hotakasan

立山  
Tateyama

か?

マネジメントできるように国際標準  
ある雪崩フォーカスターによって  
をサポートすることにあります。

standardized formats to empower  
sionally trained and experienced avalanche  
e travelling in the backcountry.

**nadare.jp**

THE NORTH FACE

を育成してきました。雪崩情報は、こうした人的リソースを背景に提供されています。  
standards for over 20 years. The avalanche bulletin is provided on the background of these human resources.

発馬、落馬！リフト乗り場で、座ってすぐ！ダイビング！

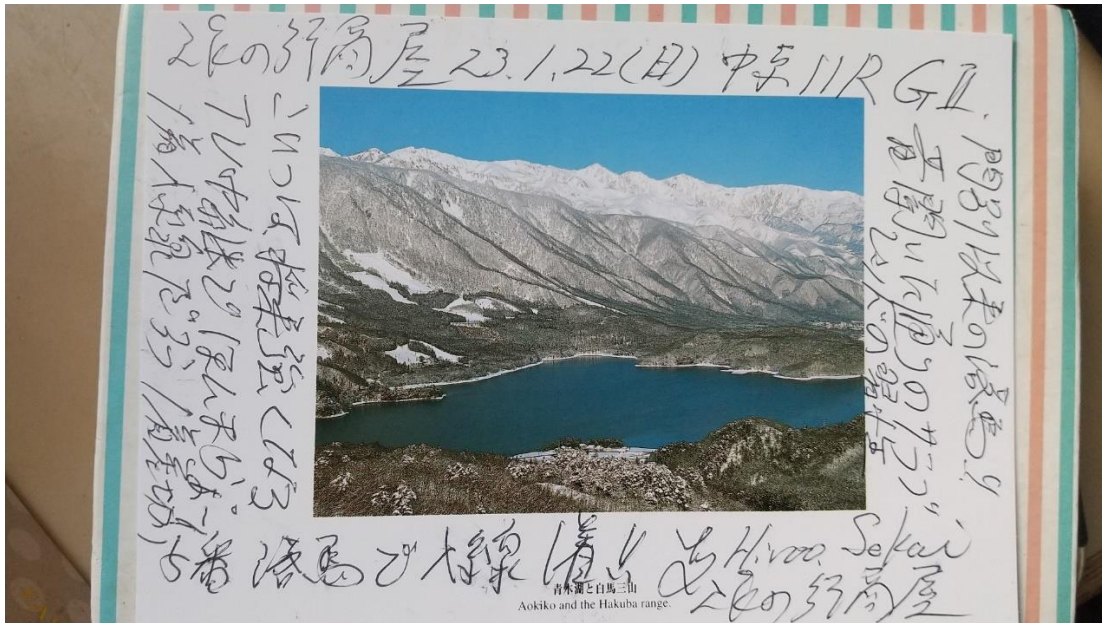

あ～乗車位置で！板片方だけ、置き去り、恥知らずになって、客に教えられる。

客も気が付かぬ～！ リフト止めていいんだよ。 そ～なの??

15番人気の落馬！ 暴動もケンカも起きませんように！ 強くなる馬話違う??

でも5歳6歳！ 1着入選！ 応援した、最終コーナーから直線！差し切れ～！

ほんまに1着！ 久しぶりに感動した。 お前がいしい！！かわいいわ！！



商品見本！おすすめです。 若い女性、二人の定員さんとともに！ UP DATAR 予定  
3月1日！ 来年の私は??? 58歳で、年寄りで、将来、4月からドウショウ！

著作権?? 版權?? 所有權?? 違反ではありませんように! リターンズ!



スイス フィスト展望台! レストラン! 灰皿! ビール! 2016年秋!



ちゃんと野菜!  
貸し切りじょ!

タイムテーブル！ スキー場でシャトルバス!! 巡回バスでも間違いませんように！

**道の駅 流氷観光砕氷船(おーら)のりば行** 運賃 大人200円 小人100円

Roadside Station Bound for Ice Breaker Sightseeing Boat Boarding Area  
 미치노에키 유빙관광쇄빙선 승선장행  
 道之站 至流氷遊覽破冰船碼頭  
 道之站 至流氷觀光破冰船碼頭

Fares: 200 yen / adults, 100 yen / children  
 운임 어른 200엔 어린이 100엔  
 船票 大人 200 日元 小孩 100 日元  
 船票 大人 200 日圓 小孩 100 日圓



**道の駅 流氷砕氷船乗り場行**  
 for Drift Ice Breaker Terminal  
**2月1日～2月28日**

9:00	9:58	10:28	10:58
11:28	11:58	12:28	12:58
13:28	13:58	14:28	14:58
15:28	15:58	16:28	16:58

施設めぐり1DAYバス(800円)販売所 バスターミナル統合  
 網走市観光協会(道の駅)・網走駅案内所 バスターミナル 140円  
 網走バスターミナル・東横イン網走駅前 砕氷船のりば 200円

※乗降遅れ防止のため、発車時間前には乗り場でお待ち下さい。 問い合わせ 観光(网走)0152-43-4101

国道と流氷と！ スマホ！ JR列車でGO！



時刻表！

網走～斜里！ 最終で、すでになくなって、駅員がおらんかったら！ タクシーか？

妹が、職場で旅行したはず！ 時代やお〜！ アミにてい〜セット！ ホテルのサービス！ わしも、モロて帰ってきた！ 国内でも、土産物のかわり！ いる??いるか!!



ばかちやうのハガキの向き?? え! まあ〜いつもやし!

次のページの縦写真

お母ちゃんと施設と! 付き合いと!

うちの親子関係!

昔から若いころから、しつけと教育と付き合いぞ!

母ちゃんといつもケンカ!!

負けへん! 母ちゃんとやけん!

お前は嫁と娘と孫ぞ! 職場の女性は、儀礼と礼儀できっちり! ごめん! 単車が駐車場から消えた。 付き合いぞ!

4月更新参照! 縁起の悪い! 評判の悪い職場で、頑張る彼女たち!

昔、次、替わりはオランと言われた。 野郎ばかりで、酒飲みばかりで!

妹にマジ切れされて、散々、バレーとテニスだけ! 📷 あの時の所長の話はワッセヘン!

所長に、謝るんちやうか??

坂井と島流しちやうの??何かあったん??

知らん?? ある若い職員に、有名な話! 相手と私!

土木事務所で、業者さんや市の職員さんや! 議員さん! 付き合いと仕事!

土木、農林で上手に嫌われて、一年は辛抱する。二年目に転勤願いで、本庁勤務を志願して、

うちまで仕事して、残業を嫌がらんと事務職に好かれていく。 おんなじ残業なら!

本庁で出世街道に乗る。 仕事と家族に生きる。 本当に出世したんちやうの!

年金受け取りを遅らす方法を考える。

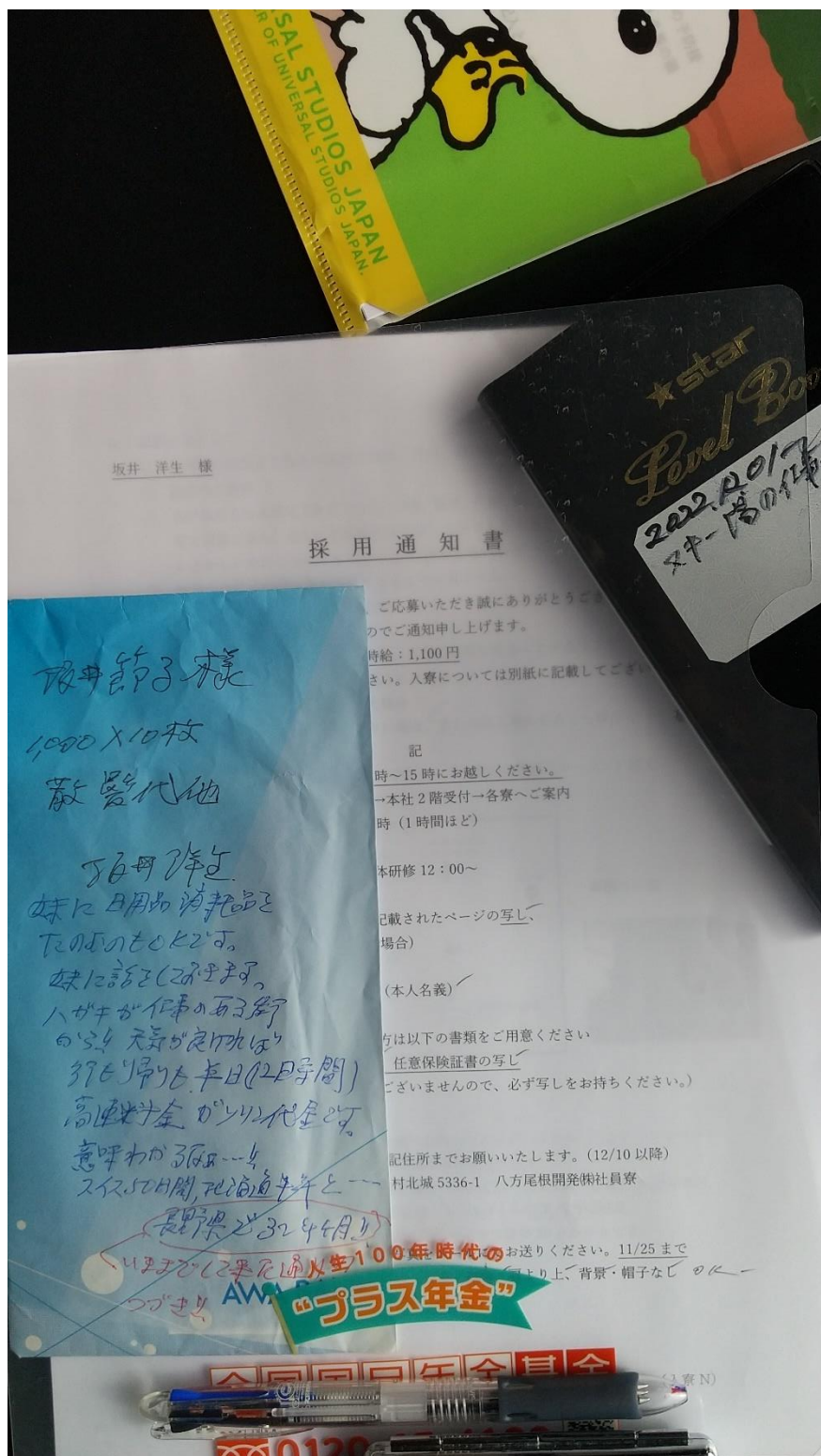

一応、検討中！

世界で仕事する！こいつを目指す。 アジア系列か??



取引の状況を検討する。安定した依頼人を探す。 問題は、なかみじょ！  
田舎もんでも、山の子でも幸せを知ってる。 独身でも（保険）！  
仕事の方向と！将来性を読む！

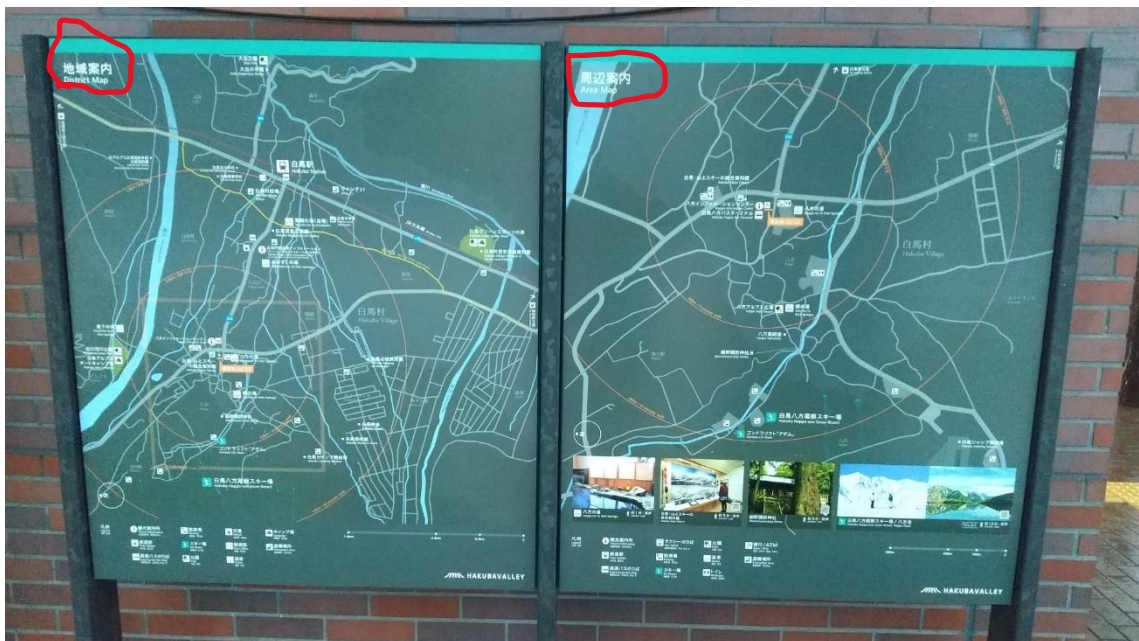

現地の地形に合わせてある。  
見間違いと方向を失う！ 左、日本海側!! 右！大町  
今！私はどこ！ スタバ！ ちなみに左の地図！

いつも、ありがとうございます。スタバで！

**給与支払明細書** (令和 5年 1月20日支給)

項目	金額	項目	金額	項目	金額	項目	金額
給与	102,025	退職手当		調整手当		休業手当	
健康保険		厚生年金		雇用保険		社会保険料合計	102,025
税金		所得税		住民税		所得税	830
控除		税金		控除合計		繰上調整	
年末調整		繰上調整		繰上調整		繰上調整	
合計	90,995	合計	90,995	合計	90,995	合計	90,995

(注) この「給与支払明細書」は、大切に保管してください。

リフト Gondola 係で仕事で、お世話になっております。

写真は寮で！

26の37角屋 (Traveler Hiroo, main.)

今の一歩の  
みどり  
へ  
お  
ね  
え

Hiroo Sakai 一歩に飛ぶ鳥と旅と

26の37角屋 23.1.23 (Fri)

ホームページ April/23

準備はできました。話のネタが  
減りすぎると困ります。1/23  
から2/4までお休みの予定が  
いよいよのんびりお休み  
いたします。料金の支払いの  
指示と荷造をお手伝いします。  
入道りノースウ、28日12時

このスタッフは、長野県に生まれ  
て、この仕事で、ホテルの  
食堂の仕事を共に生活  
する島と山屋と生活者と  
世間との距離を、この職  
場での生活で感じたい。A219  
リフトリフト Can you speak  
English? a little! - don't  
Home page of Outomat nice  
Thank you Mr. Howa

もう、めんどくさい！

絵葉書リターンズ！



個人的、自論であり、会社の方針と指示とは違います。 思い込みかも！

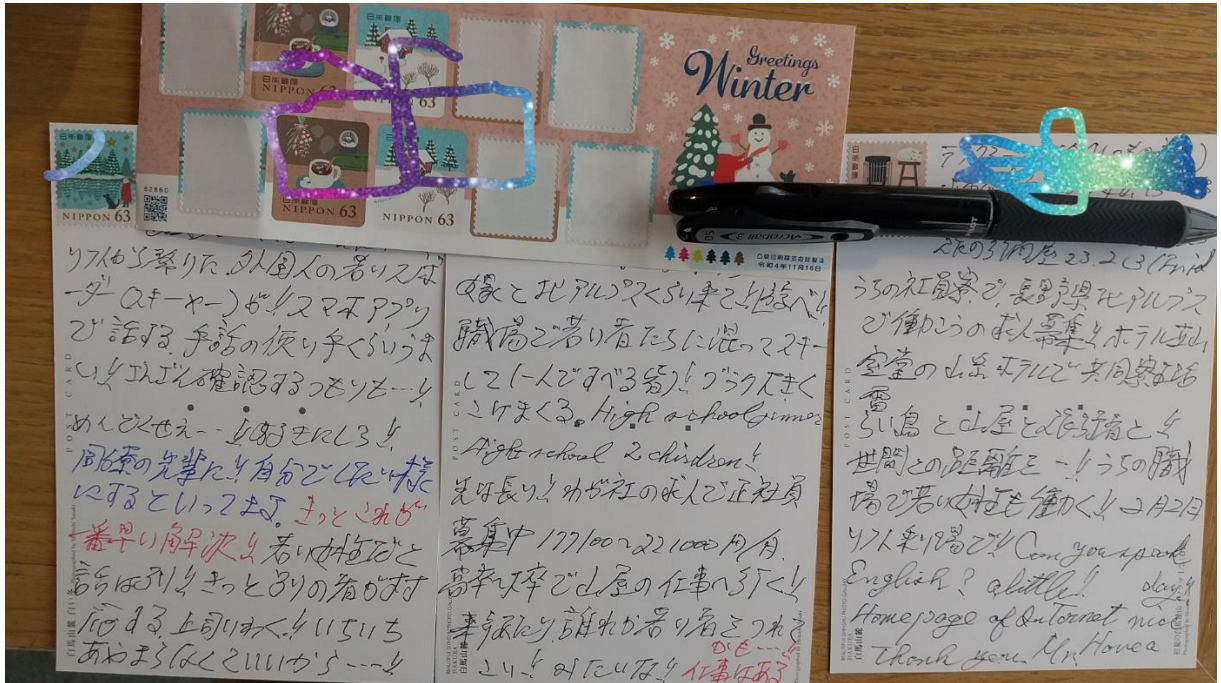

天気は最高！



画像が荒いですが！タブレット！スマホで！ 頑張りました。

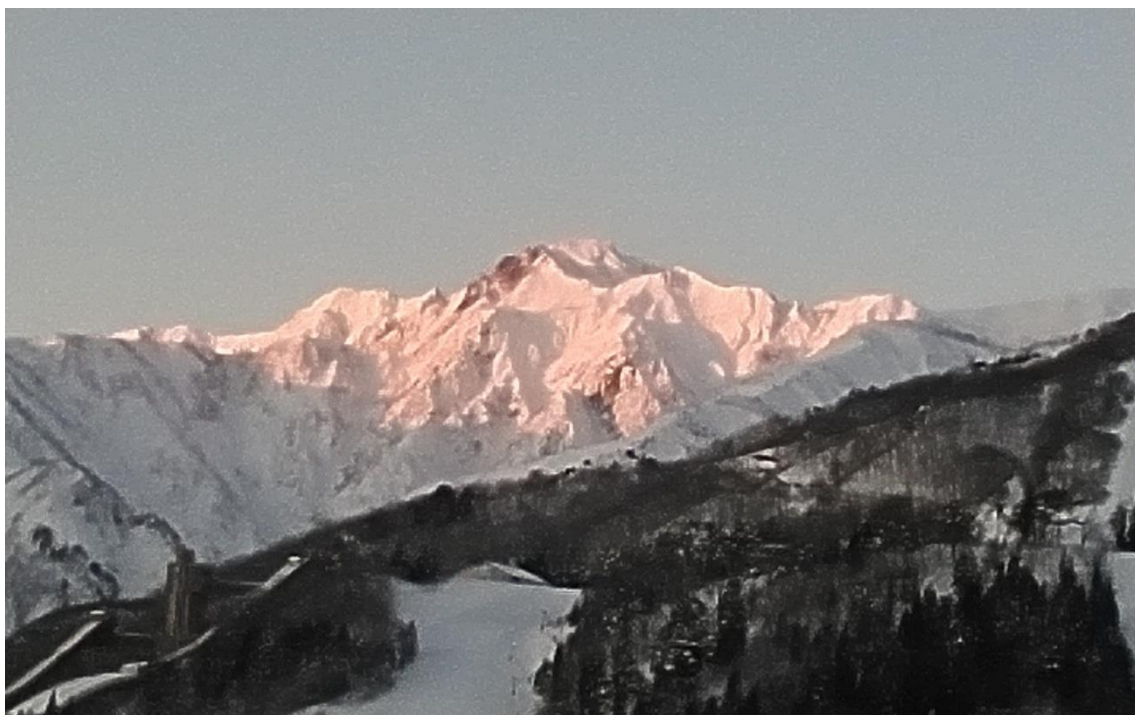

スキー場でこけましたが、道路ではこけませんように！  
次回、7月更新はあるか？？  
仕事はどうなるです。